

TEGNFORKLARING

PBL. § 12.3 Detaljreguleringsplan

PBL. § 12.5 Arealformål

BEBYGGELSE OG ANLEGG (PBL §12-5 NR.1)
 Steinbrudd/masseuttak (M1)

SAMFERDSELSANLEGG OG TEKNISK INFRASTRUKTUR (PBL §12-5 NR.2)
 Kjøreveg(V1)
 Tekniske bygg/konstruksjoner (TK1)

GRØNNSTRUKTUR (PBL §12-5 NR.3)
 Vegetasjonsskjerm (GV1).

Juridiske linjer og punkt
 --- Regulerings- og bebyggelsesplanområde
 - - - Planens begrensning
 — Formålsgrense
 - · - · Regulert senterlinje

Kartgrunnlag i gråtone RGB 153-153-153
 Kartopplysninger

Kilde for basiskart: Kartverket
 Dato for basiskart:
 Koordinatsystem: UTM sone 32 / Euref89
 Høydegrunnlag: Geoidemodell HREF2018_NN - 2000_EUREF

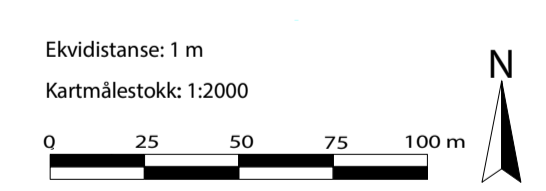

AREALPLAN ETTER PBL AV 2008
 Forslag til plankart
Gisna masseuttak,
 5022 gnr/bnr. 237/2
 Rennebu kommune

Nasjonal arealplan-ID:
 5022_2017005
 Forslagsstiller:
 Leif Gisnås
 Dato: 20.09.2020

SAKSBEHANDLING ETTER PLAN- OG BYGNINGSLOVA

Dato for siste revisjon av plankart:		Behandlingsorgan	Motesaksnr.	Dato	Sign
Utarbeidelse og planvedtak:					
Oppstartsmøte:				23.11.2017	OF
Kunngjøring av oppstart av planarbeid:				16.02.2018	OF
Dato for innsending:				20.09.2020	OF
1. gangs behandling i MTL			26/21	04.06.21	
Høring og offentlig ettersyn :					
2. gangs behandling i MTL			45/21	10.09.21	
Vedtatt i kommunestyret			31/21	30.09.21	

PLANEN ER UTARBEIDET AV: **Siv. Agric. Ola Fjøsne**

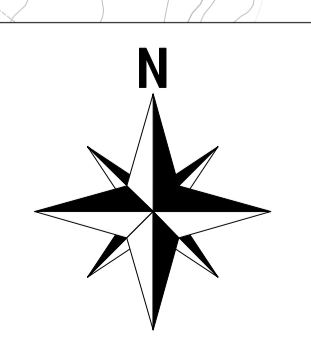

Målestokk 1:2000