

Kartverket Trøndelag
Postboks 600 Sentrum
3507 Hønefoss

| Deres ref. | Saksbehandler | Arkiv | Status, hjemmel | Dato |
|------------|---------------|--------------|-----------------|------------|
| NN | jos | 2019/206-355 | Offentlig | 21.11.2022 |

Navnsetting av bruer, tunneler og kryss på strekningen E6 Nedgård – Ulsberg i Rennebu kommune

Nye Veier har under planlegging ny E6 på denne strekningen som er en forlengelse mot sør av strekningen E6 Ulsberg – Vindåsliene hvor navnesak er avklart tidligere. Det er utarbeidet reguleringsplan for to alternative traséer som vil bli sendt på høring av Rennebu kommune i desember i år. (Se kart under). Det fremmes nå navnesak kun på alternativ vest som anbefales av Nye Veier. Dersom det skulle bli et vedtak på alternativ øst, må Nye Veier fremme en ny navnesak på dette alternativet.

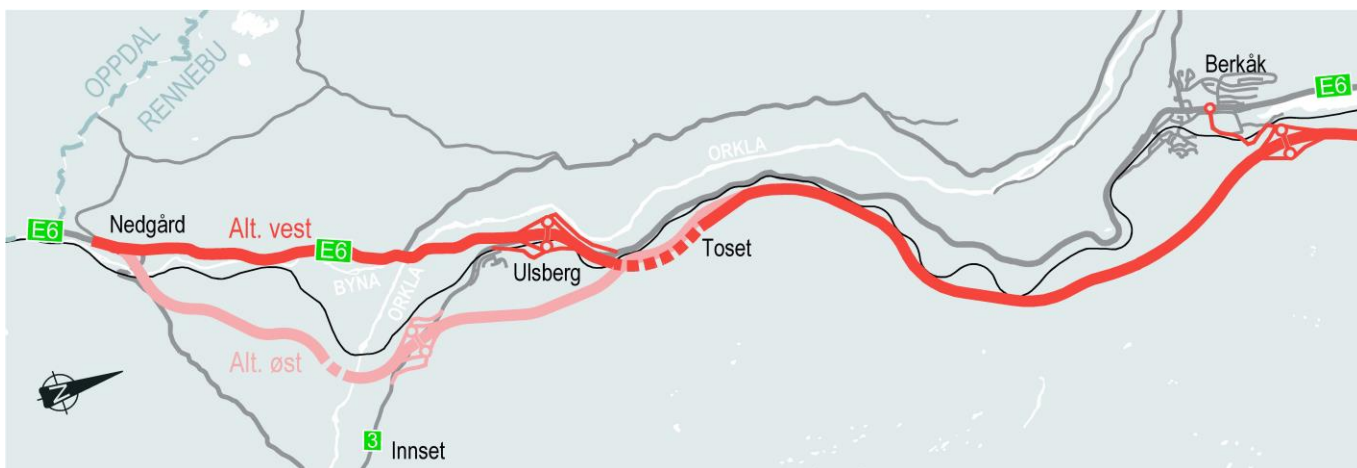

Vi foreslår følgende navn på denne strekningen:

Nyhusbrua – lokalveibru over E6 ved Nyhus

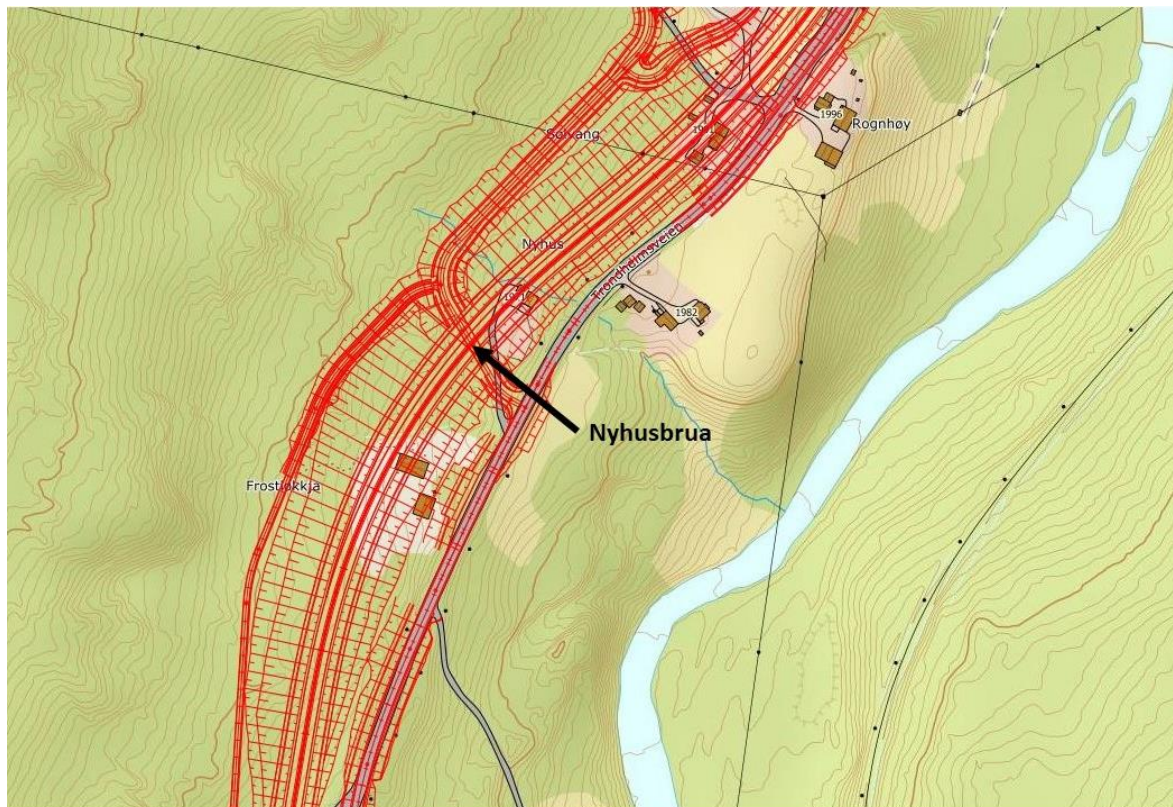

Farleghetatunnelen – tunnel i E6 som viltovergang ved Farlegheta

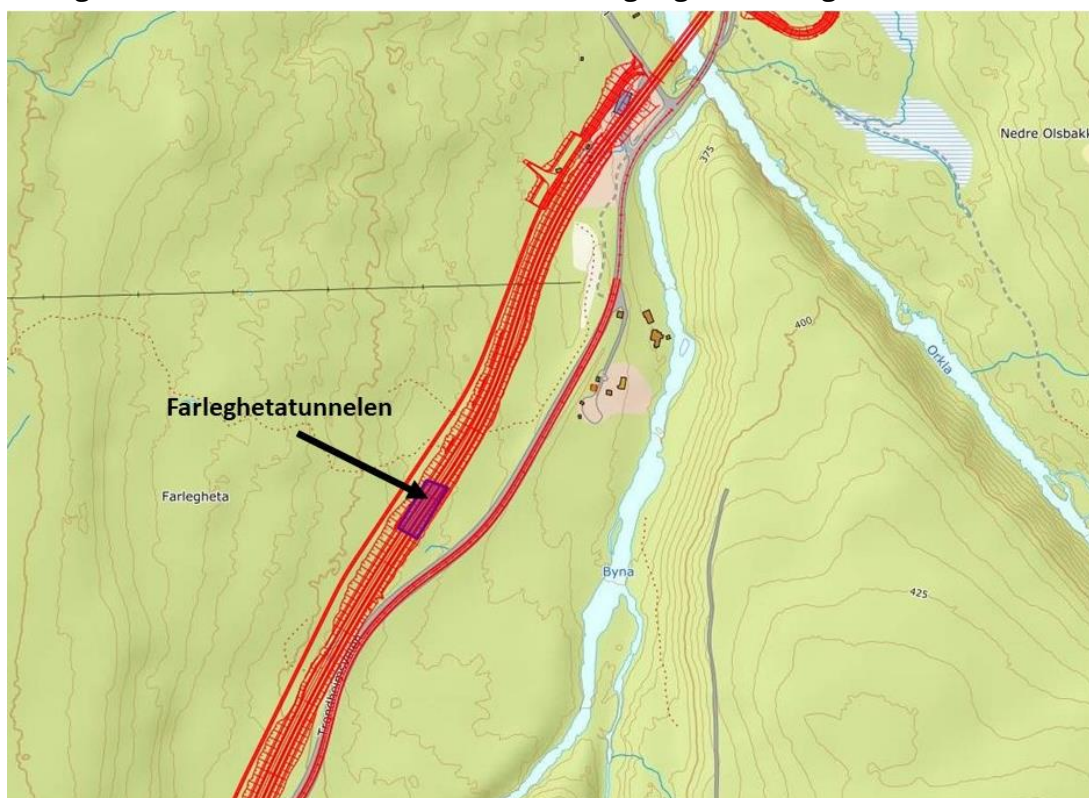

Kløftbrua – ny bru nedstrøms dagens bru som opprettholdes som lokalveibru

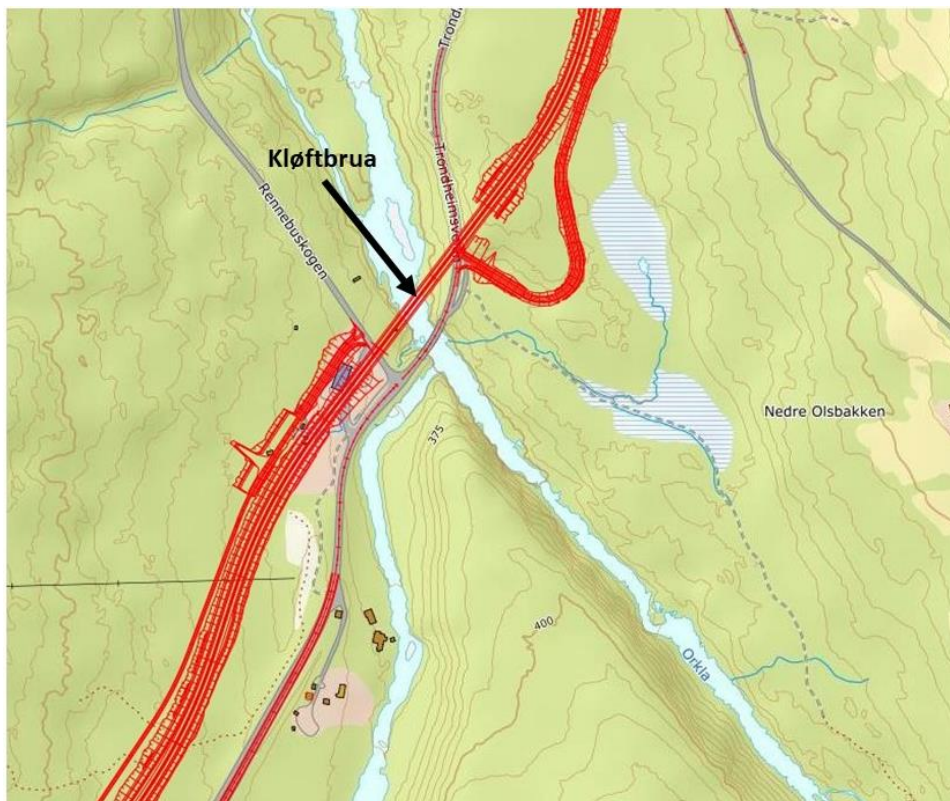

Ulsbergkrysset – nytt planskilt kryss på Ulsberg

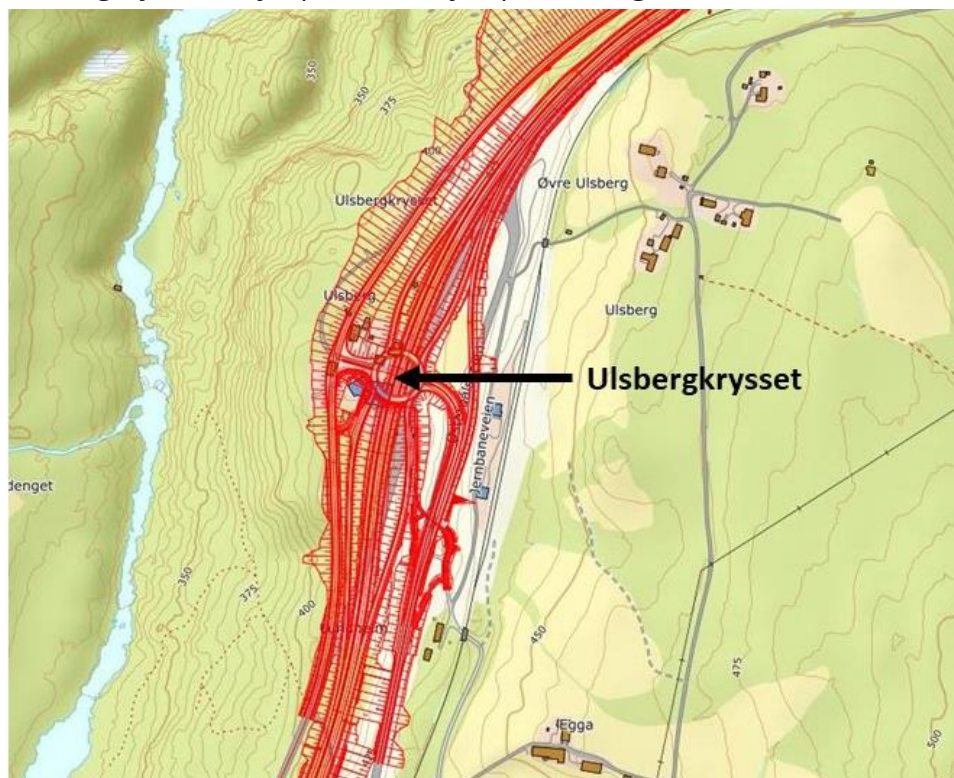

Vi ber om at Kartverket tar navnesaken opp til behandling. Spørsmål vedrørende saken kan rettes til undertegnede.

Med vennlig hilsen
Nye Veier AS

Jan Olav Sivertsen
Prosjektleder plan